

**Markt Dietmannsried**

Rathausplatz 3  
87463 Dietmannsried

**Claudia Schwarz**

Telefon: 08374/5820-25  
Telefax: 08374/5899-125

E-Mail: [claudia.schwarz@dietmannsried.de](mailto:claudia.schwarz@dietmannsried.de)

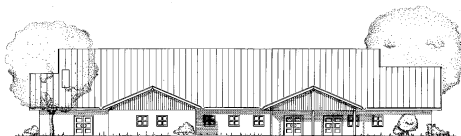

**Bewirtschaftung durch:**

**Dominik Hefe**

Telefon: 0151/24133191

E-Mail:

[hefele.dominik@web.de](mailto:hefele.dominik@web.de)

**Antrag**  
**auf Überlassung der gemeindlichen Sport- und Festhalle Probstried**

Veranstalter: \_\_\_\_\_  
Verantwortl. Leiter: \_\_\_\_\_  
Anschrift: \_\_\_\_\_  
Telefon: \_\_\_\_\_  
Email: \_\_\_\_\_  
Telefax: \_\_\_\_\_  
Rechnungsanschrift (falls abweichend): \_\_\_\_\_

Art der Veranstaltung: \_\_\_\_\_  
Datum der Veranstaltung: \_\_\_\_\_

Beginn \_\_\_\_\_ Uhr, Ende \_\_\_\_\_ Uhr  
Beginn \_\_\_\_\_ Uhr, Ende \_\_\_\_\_ Uhr

Benutzung der Räume	am _____	von _____	bis _____	Uhr
(Proben, Dekoration,	am _____	von _____	bis _____	Uhr
Aufbauten,	am _____	von _____	bis _____	Uhr
Abbau:)	am _____	von _____	bis _____	Uhr

Probetermine und Aufbauten sind zusätzlich mit dem Sportverein Probstried (**Herrn Jörg**), Tel.: **08374/6272** und dem **Hallenwart (Herrn Düll)**, Tel.: **08374/5807430** zu besprechen.

Ab wann soll die Sport- und Festhalle am Veranstaltungstag geöffnet sein? Ab \_\_\_\_\_ Uhr  
angenommene Besucherzahl: \_\_\_\_\_ (möglichst genaue Schätzung)

Es wird Eintrittsgeld erhoben ja / nein; falls ja: Euro \_\_\_\_\_  
Handelt es sich um eine politische Veranstaltung ja / nein? \_\_\_\_\_

Bemerkungen des Veranstalters: \_\_\_\_\_

<b>Gewünschte Bestuhlung</b>	<b>und Bewirtschaftung</b>
<input type="radio"/> Reihenbestuhlung <u>ohne</u> Tische	<input type="radio"/> Bewirtschaftung mit Bedienung
<input type="radio"/> Bestuhlung <u>mit</u> Tischen	<input type="radio"/> Buffet
<input type="radio"/> mit Tanzfläche	<input type="radio"/> Menü
<input type="radio"/> ohne Tanzfläche	<input type="radio"/> mit Selbstbedienung
<input type="radio"/> andere Tischordnung nach Rücksprache	<input type="radio"/> Buffet
<input type="radio"/> Bestuhlung durch Gemeinde (Berechnung nach Aufwand)	<input type="radio"/> Menü
<input type="radio"/> Bestuhlung wird selber durchgeführt (kostenfrei)	<input type="radio"/> _____
	<input type="radio"/> mit Pausenbewirtung
	<input type="radio"/> Bewirtschaftung mit Selbstbedienung im Foyer

Die Einzelheiten der Bestuhlung und der Bewirtschaftung sind rechtzeitig mit Herrn Hefe abzusprechen (bevorzugt über E-Mail: [hefele.dominik@web.de](mailto:hefele.dominik@web.de)).

Sonstige gewünschte Benutzungen:

- Foyer
- Mikrophone: Anzahl \_\_\_\_ (max. 3 Stk.)
- Scheinwerfer
- Bühnenbenutzung
  - Bühnenaufbau
- Podeste (2 x 1 m), Anzahl: \_\_\_\_\_
- Rednerpult (mit integriertem Mikrophon)
- Lautsprecheranlage (Bereitstellung erfolgt durch Herrn Düll)
- Starkstromanschluss
- Großbildleinwand (ca. 5m x 3m)
- Garderobenräume (Anzahl \_\_)

Sonstiges: \_\_\_\_\_

Vorgesehene Aufbauten/Dekoration: \_\_\_\_\_

Übertragungen, Einspielungen über die Lautsprecheranlage etc. sind nur nach vorheriger Absprache vorheriger Absprache mit dem Hallenwart bzw. dem Markt möglich.

Nach Erteilung der Genehmigung bitten wir Sie, sich mit dem **Hallenwart, Herrn Düll, Tel.: 08374/5807430** wegen weiterer Einzelheiten in Verbindung zu setzen.

Der Antragsteller verpflichtet sich hiermit, die am Tage der Benützung gültigen Mieten und Nebenleistungen für die Benutzung der Sport- und Festhalle anzuerkennen bzw. zu erfüllen.

Das Programm der Veranstaltung liegt dem Antrag bei - wird übersandt -.

(Ort, Datum)

(Unterschrift des Veranstalters)

### Genehmigung/Mietvereinbarung

Kenntnis genommen:

Memmingen, \_\_\_\_\_

\_\_\_\_\_  
**Dominik Hefe**

### Genehmigung/Mietvereinbarung

Der Markt Dietmannsried genehmigt die beantragte Veranstaltung mit der gewünschten Bewirtungsform. (Die Genehmigung der Probetermine kann nur unter Vorbehalt erfolgen. Bei der Überschneidung mit nachträglichen Belegungswünschen genießen Veranstaltungen ggü. Probeterminen grds. Vorrang).

Für die umseitig beantragte Veranstaltung wurden folgende Konditionen vereinbart. Diese werden hiermit schriftlich bestätigt.

Benutzungsentgelt \_\_\_\_\_ €  
Stuhlgeld \_\_\_\_\_ €  
zzgl. 19 % MWST \_\_\_\_\_ €  
Der Gesamtbetrag in Höhe von \_\_\_\_\_ € ist einzahlbar bis \_\_\_\_\_  
auf das Konto der Raiffeisenbank im Allgäuer Land eG, IBAN: DE08 7336 9264 0000 0007 87 BIC: GENODEF1DTA

Dietmannsried, \_\_\_\_\_

(Siegel)

\_\_\_\_\_  
Werner Endres, Erster Bürgermeister

Mit der Rückleitung dieses Antrages gilt der Veranstaltungstermin als verbindlich reserviert.

Abdruck an: Hallenwart, Pächter, SV Probstried