Abonniere unseren kostenlosen Newsletter unter www.dietmannsried.de

Unser Dietmannsried

Informationen rund um unseren Ort

Perspektiven vor den Alpen

dietmannsried

probstried reicholzried schrattenbach überbach

Herzlich Willkommen in unserer Marktgemeinde Dietmannsried

Liebe Mitbürgerinnen und Mitbürger, liebe Gäste,

heute erhalten Sie die Informationsbroschüre „Unser Dietmannsried“ mit viel Wissenswertem und Informationen aus und für die Gemeinde.

Es gibt über uns und unsere Marktgemeinde eine Menge zu erfahren und erleben: Unsere Marktgemeinde liegt im wunderbaren Voralpengebiet und wird als „Tor zu den Alpen“ bezeichnet, mit unserer vielfältigen und schönen Landschaft mit Wanderwegen und Erholungsanlagen mitten im Allgäu bieten wir eine riesige Auswahl an Freizeitmöglichkeiten und die Gemeinde und unsere Vereine bieten ein großes Angebot an Festen, Feiern und Aktivitäten.

Ob Wandern im Sommer oder als Ausgangsort für Skiurlaub im Winter – Dietmannsried ist zu jeder Jahreszeit der perfekte Wohnort und auch das ideale Reiseziel für einen Urlaub im Allgäu. Die einzelnen Ortsteile bieten die Kombination von Tradition und Lifestyle mit jeglicher Abwechslung.

Ebenso sind wir ein attraktiver Gewerbestandort für unsere bestehenden Unternehmen, aber auch für Neuansiedlungen, hier stehe ich Ihnen wie auch für weitere Fragen, mit meinem Team gerne zur Verfügung.

Erleben Sie unseren Ort!

Ihr Bürgermeister

Werner Endres

Immer auf dem laufenden mit der kostenlosen Bürger-App Dietmannsried

- Aktuelle Informationen
- Mängelmelder
- Onlineservice
- Infos zu Loipen, Gaststätten...
- Hund anmelden
- Urkunden beantragen
- Abfallkalender
- Meldebescheinigung beantragen
- Führungszeugnis beantragen
- Vereine
- Gaststätten

und vieles mehr!!

Es lohnt sich!

Zahlen - Daten - Fakten

Markt Dietmannsried, PLZ: 87463, Vorwahl: 0 83 74
650 - 873 m ü.d.M., 53 km², ca. 8.500 Einwohner, eingebettet in die Voralpenlandschaft des Kemptener Landes mit Blick zur Alpenkette. Nach Abschluss der Gebietsreform am 01. Mai 1978 umfasst der Markt Dietmannsried die früheren Gemeinden Probstried, Reicholzried, Schrattenbach und Überbach. Die Orte sind zum Teil noch landwirtschaftlich strukturiert. Das Kleinzentrum Dietmannsried ist vielgestaltig mit mittelgroßen Industrieunternehmen, zahlreichem Gewerbe und Handwerk.

Es herrscht günstiges Klima mit viel Sonnenschein, im Winter bei Hochdruck und entsprechender Schneelage sogar Reizklima.

Verkehrsgünstig liegt der Ferienort Dietmannsried im landschaftlich interessanten Oberallgäu. Die vorteilhafte Lage wird gerne mit dem Begriff „Tor zu den Alpen“ beschrieben. Zu erreichen ist Dietmannsried über die eigene Anschlussstelle an der Autobahn A7 zwischen Memmingen und Kempten, weiterhin ist ein eigener Bahnhof vorhanden. Der ländliche Charakter unserer Ortsteile Probstried, Reicholzried, Schrattenbach und Überbach strahlt abseits vom Touristenstrom natürliche Frische sowie Ruhe aus und lädt zur Erholung ein.

Sehenswert sind die zahlreichen Kirchen und Kapellen. Wir bieten außerdem: Wanderwegenetz (ca. 106 km), Freibad mit großer Liegewiese, Erlebnisbereich für Kinder und Planschbecken, Bücherei, Langlaufloipen (über 60 km). Mit der imposanten Hängebrücke über die Iller zwi-schen Pfosen und Fischers wurde eine attraktive Verbindung des Wanderwegenetzes mit dem Nachbarort Altusried geschaffen. Es ist nun möglich, eine der größten Hängebrücken Deutschlands zu überqueren. Genießen Sie dieses wildromantische Stück Natur in unmittelbarer Nähe des Illerdurchbruchs. Für Liebhaber der Freikörperkultur ein besonderer Tipp: Der FKK-Erholungspark Haldenmühle bei Reicholzried liegt ebenso an der Iller.

Zu den herausragenden örtlichen Veranstaltungen zählen Narrensitzungen, Palmmarkt, Osterkünstlermarkt, Gewerbeschau, Advents- und Weihnachtsmärkte sowie Konzerte. Eine Städtepartnerschaft besteht seit 1988 mit der Stadt Carry-le-Rouet in Südfrankreich am Mittelmeer.

Behördliche Einrichtungen

Bezeichnung und Anschrift	E-Mail/Homepage	Telefon
87463 Dietmannsried:		
Gemeindeverwaltung, Rathausplatz 3 Sprechzeiten: Montag bis Freitag 8 - 12 Uhr, Montag 8 - 18 Uhr,	info@dietmannsried.de, www.dietmannsried.de	0 83 74 / 58 20-0
Sprechzeiten im Ortsteil Probstried: Donnerstag von 14 - 16 Uhr (Amtszimmer in der Raiffeisenbank Probstried)		
Gemeindlicher Bauhof, Bahnweg 17		0 83 74 / 23 03 25
Behörden in Kempten:		
Agentur für Arbeit Kempten, Rottachstraße 26	www.arbeitsagentur.de	
Arbeitnehmer-Service-Nummer		0 80 0 / 4 55 55 00 (kostenfrei)
Arbeitgeber-Service-Nummer		0 80 0 / 4 55 55 20
Amtsgericht/Landgericht Kempten, Residenzplatz 4-6	www.justiz.bayern.de	08 31 / 2 03-00
Familienkasse, Rottachstraße 26		0 80 0 / 4 55 55 30 (8-18 Uhr)
Finanzamt Kempten, Am Stadtpark 3		08 31 / 2 56-0
Grundbuchamt Kempten, Residenzplatz 6		08 31 / 2 03-5 52
Polizeiinspektion Kempten, Auf der Breite 17		08 31 / 99 09-0
Staatliches Bauamt Kempten, Rottachstraße 13		08 31 / 52 43-02
TÜV Bayern, KFZ-Prüfstelle, Im Allmey 16		08 31 / 5 81 17-0
Vermessungsamt Kempten, Rottachstraße 15		08 31 / 52 43-01
Wasserwirtschaftsamt Kempten, Rottachstraße 15		08 31 / 52 43-01
ZAK Zweckverband für Abfallwirtschaft in Kempten, Dieselstraße 9		08 31 / 25 28-210
Landratsamt Oberallgäu, 87527 Sonthofen, Oberallgäuer Platz 2		0 83 21 / 6 12-0
Dienststellen in Kempten:		
Gesundheitsamt, Sandstraße 10		0 83 21 / 6 12-890
Straßenmeisterei mit Kreisbauhof, Bleicherstraße 12		08 31 / 57 40 90
KFZ-Zulassungsstelle Bahnhofstraße 80 *Öffnungszeiten:* Montag: 7.30 - 12.00 und 13.00 - 17.00 Uhr Dienstag: 7.30 - 13.00 Uhr Mittwoch und Donnerstag: 7.30 - 12.00 und 13.00 - 16.00 Uhr Freitag: 7.30 -12.30 Uhr	www.buergerservice-zulassung.de	08 31 / 25 25 - 3400

Historie

Steinzeitfunde im Regis weisen auf Menschen vorgeschichtlicher Zeit hin, Kelten und Römer siedelten hier. Ein 100-m-Quadrat-Grundriss mitten im Ort mag davon herrühren. Schwäbische Siedler rodeten das Waldland und führten den Pflug. Namhaft sind Dietmar und Rich-(w)olf, sowie ein Probst (Amtsverwalter oder kirchlicher Würdenträger), geworden.

Etwa um 1100 hat ein unbekannter Dorfadel die Burg auf dem Inselweiher (Motte) errichtet. Erwähnt wurde Dietmannsried erstmals im Jahr 1349. Zur Frankenzeit schenkte Hildegard, Gemahlin Karls des Großen, dem Benediktinerkloster Kempten große Gebiete im Umkreis. Die spätere Fürstabtei (Stift Kempten) - sie bestand bis 1803 - war in Pflegeämter unterteilt. Das Pflegeamt Falken hatte von 1692 bis 1734 den Sitz in Dietmannsried (Haus Witt am Rathausplatz).

Fürstabt Albrecht von Hohenegg erwirkte während der Gegenreformation (1586) von Kaiser Rudolf II. das Marktrecht für Dietmannsried. Lange Zeit waren die Pferde- und Viehmärkte bedeutsam. Ein Fürstabt ließ Ende des 18. Jahrhunderts das Sommerschlößle in Kiesels erbauen, ein anderer versah die Pfarrkirche Sankt Georg in Reicholzried mit spätbarocker Zier. Ritter bewohnten die Burgen Illerberg, G'fäll, Dietersburg, Sachsenried und die Wasserburg Haslach. In Überbach stand eine Burg, die nach dem Bauernkrieg zerstört und als Schloss wieder aufgebaut wurde. Heute erinnert nur noch ein Gedenkstein daran.

Eine reichsstädtische Straße führte über Heising nach Kempten, die stiftskemptische über Krugzell ging durch die Furt der Iller, später über die Brücke bei Schwarzenbach. Fuhrwerke hielten in Dietmannsried, die Poststation war bedeutsam, auf der Iller trieben Flöße abwärts.

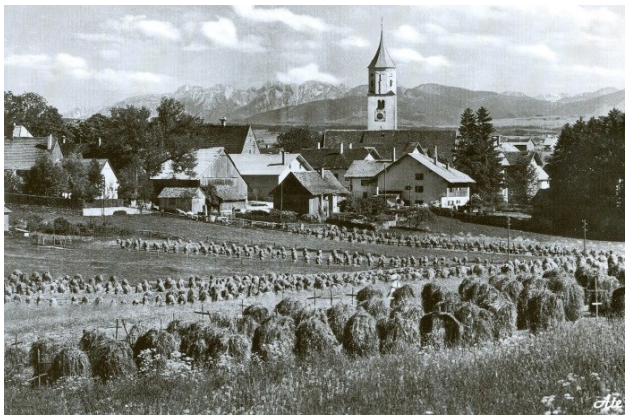

Die Illerbrücke bei Schwarzenbach wurde gegen Ende des 2. Weltkrieges 1945 gesprengt und bald wieder neu errichtet. 1863 wurde die Illerbahn eröffnet. Der Bahnhof samt Güterhalle erhielt auch für die weite Umgebung große Bedeutung.
Das Geschäfts- und Kulturleben blühte auf, mittelgroße Betriebe entstanden; Kinder-Nährmittelwerk, Druck- und Alufolienwerk, Gardinenfabrik; Handwerk und Gewerbe blieben erhalten.

Zahlreiche Evakuierte kamen, Flüchtlinge und Heimatvertriebene siedelten sich an. Durch Ausweisung großer Baugebiete wurden viele sesshaft, der Bau von Eigenheimen und Wohnanlagen beseitigte die Wohnungsnot.

Der Marktort mit 1.100 Einwohnern hatte dann 2.200 und nun über 4.200, er nahm während der Gemeindegebietsreform 1972 Reicholzried und Überbach, 1978 Probstried und Schrattenbach auf. Die Bundesstraße 19 verlief mitten durch den Ort mit ständig zunehmender Verkehrsbedeutung und wurde durch den Bau der Schnellstraße „B19 neu“ entlastet - diese ist inzwischen zur Autobahn A 7 ausgebaut worden.

Das Schwimmbad wurde 1971/72 völlig umgebaut. 1973 wurde das neue Volksschulgebäude mit Grund- und Hauptschule für über 1.000 Schüler eröffnet. Später kam das Sportzentrum mit 400-m-Rundbahn, Betriebssportgebäude und Festhalle hinzu. Im Jahre 1996 wurde die Dreifachsporthalle Dietmannsried eröffnet. Die Festhalle Dietmannsried und die Sport- und Festhalle Probstried bietet für Veranstaltungen die ideale Räumlichkeit.

Die mechanisch-biologische Klärung der Abwässer für Dietmannsried, Probstried und Überbach erfolgte seit 1967 in der Kläranlage Dietmannsried und für Reicholzried seit 1985 in der Klärananlage Reicholzried. Diese wurden abgebrochen, da der Anschluss an das Gruppenklärwerk Kempten erfolgt ist.

Der Ortsteil Schrattenbach erhielt eine neue Kanalisation mit Abwasserleitung über Gemeinderied zur Anschlussstelle Überbach.
2003 wurde eine Ortsumfahrung sowie ein Seniorenzentrum eröffnet. In Schrattenbach begann 2009 eine Dorferneuerung, die 2014 mit der Einweihung des Dorfgemeinschaftshauses abgeschlossen wurde. Im Frühjahr 2014 eröffnete die zweite Kinderkrippe in der Gesamtgemeinde.

Auch bei den Kinder- und Jugendangeboten steht Dietmannsried mit seinen Angeboten ganz vorne. Seit Oktober 2014 können in der Schul-, Gemeinde- und Pfarrbücherei an 365 Tagen im Jahr und rund um die Uhr ca. 11.000 Medien Online ausgeliehen werden. Somit stehen jedem Büchereinutzer eBooks, ePaper und
eAudio zur Verfügung. Zur Ergänzung des breiten Angebotes für die Jugend gibt es seit Januar 2015 ein Jugendparlament mit eigener Geschäftsordnung. Ebenso wird im Jahr 2015 das Betreuungsangebot noch weiter ausgeweitet – als freiwilliges Angebot der Gemeinde werden erstmals für Kinder bis sechs Jahre eine Ferienbetreuung angeboten und somit die Schließzeiten aller Kindertagesstätten unserer Gesamtgemeinde im August komplett überbrückt.

Unsere Gemeindeorgane

Katharina Besserer

(CSU)

Mitglied im: Sozialausschuss

So erreichen Sie mich:
katharina.besserer@dietmannsried.de

Stephan Fackler

(CSU)

Beauftragter für Gemeindewald und Landwirtschaft

Mitglied im:
Bau- und Umweltausschuss

So erreichen Sie mich:
stephan.fackler@dietmannsried.de

Martin Besserer

(Schrattenbacher Bürgerliste)

Mitglied im: Bau– und Umweltausschuss

So erreichen Sie mich:
martin.besserer@dietmannsried.de

Hans-Peter Fleschutz

(Probstrieder Wählergemeinschaft)

Beauftragter für Gemeindewald und Landwirtschaft

Mitglied im: Bau- und Umweltausschuss

So erreichen Sie mich:
hans-peter.fleschutz@dietmannsried.de

Christoph Breher

(Schrattenbacher Bürgerliste)

Mitglied im: Sozialausschuss, Rechnungsprüfungsausschuss

So erreichen Sie mich:
christoph.breher@dietmannsried.de

Michael Kaps

(Die freie Bürgerliste Reicholzried)

Beauftragter für Mobilität und ÖPNV

Mitglied im: Haupt- und Finanzausschuss, Rechnungsprüfungsausschuss

So erreichen Sie mich:
michael.kaps@dietmannsried.de

Evelyn Breher

(Schrattenbacher Bürgerliste)

3. Bürgermeisterin

Mitglied im:
Haupt– und Finanzausschuss

So erreichen Sie mich:
evelyn.breher@dietmannsried.de

Alfred Karasek

(CSU)

Seniorenbeauftragter

Mitglied im:
Haupt– und Finanzausschutz, Sozialausschuss, Rechnungsprüfungsausschuss

So erreichen Sie mich:
alfred.karasek@dietmannsried.de

Udo Eugler

(Freie Wähler)

Beauftragter für Hilfsorganisationen und Ehrenamt

Mitglied im: Bau– und Umweltausschuss, Haupt- und Finanzausschuss, Rechnungsprüfungsausschuss

So erreichen Sie mich:
udo.eugler@dietmannsried.de

Sonja Köhler-Kramer

(Freie Wähler)

Familienbeauftragte

Mitglied im: Schulverband

So erreichen Sie mich:
sonja.koehler-kramer@dietmannsried.de

Franziska Leising

(Freie Wähler)

Mitglied im: Sozialausschuss

So erreichen Sie mich:
franziska.leising@dietmannsried.de

Otto Schmid

(CSU)

2. Bürgermeister

Mitglied im:
Bau- und Umweltausschuss

So erreichen Sie mich:
otto.schmid@dietmannsried.de

Renate Mader

(Die freie Bürgerliste Reicholzried)

Mitglied im:
Sozialausschuss, Schulverband

So erreichen Sie mich:
renate.mader@dietmannsried.de

Ingrid Schneider

(SPD)

Familienbeauftragte

Mitglied im: Sozialausschuss

So erreichen Sie mich:
ingrid.schneider@dietmannsried.de

Johann Maidel

(Die freie Bürgerliste Reicholzried)

Mitglied im: Bau- und Umweltausschuss

So erreichen Sie mich:
johann.maidel@dietmannsried.de

Andreas Wahl

(CSU)

Mitglied im: Haupt- und Finanzausschuss, Rechnungsprüfungsausschuss

So erreichen Sie mich:
andreas.wahl@dietmannsried.de

Peter Mösle

(Freie Wähler)

Mitglied im: Bau- und Umweltausschuss

So erreichen Sie mich:
peter.moesle@dietmannsried.de

Michael Waldmann

(Probstrieder Wählergemeinschaft)

Umwelt und Energiebeauftragter

Mitglied im:
Sozialausschuss, Rechnungsprüfungsausschuss, Schulverband

So erreichen Sie mich:
michael.waldmann@dietmannsried.de

Stefan Munz

(Freie Wähler)

Mitglied im: Sozialausschuss

So erreichen Sie mich:
stefan.munz@dietmannsried.de

Dr. Christoph Westhäuser

(Probstrieder Wählergemeinschaft)

Mitglied im:
Haupt- und Finanzausschuss

So erreichen Sie mich: christoph.westhaeuser@dietmannsried.de

Öffentliche Einrichtungen • Schulen

Informationen zu barrierefreien Einrichtungen unter www.allgaeu-tirol-barrierefrei.eu

Name	*Straße*	*Homepage/E-mail*	*Telefon*
Kath. Kindertagesstätte St. Blasius Dietmannsried Öffnungszeiten: Täglich 07.00 Uhr - 16.00 Uhr Freitag 07.00 Uhr - 13.00 Uhr	Friedrich-Fröbel-Weg 1	www.kiga-stblasius-dietmannsried.de kita.st.blasius.dietmannsried@bistum-augsburg.de	5 89 81 01
Kindertagesstätte mit Krippe Regenbogen Dietmannsried Öffnungszeiten: Täglich 07.00 Uhr - 16.30 Uhr Freitag 07.00 Uhr - 14.30 Uhr	Schulstraße 8	www.dietmannsried.de kita.dietmannsried@dietmannsried.de	53 10
Kath. Kindertagesstätte St. Cornelius Probstried Öffnungszeiten: Montag 07.00 Uhr - 14.00 Uhr Dienstag 07.00 Uhr - 16.00 Uhr Mittwoch 07.00 Uhr - 16.00 Uhr Donnerstag 07.00 Uhr - 16.00 Uhr Freitag 07.00 Uhr - 14.00 Uhr	Kirchplatz 1	www.kita-probstried.de kigaprobstried@gmx.de	50 43
Kindergarten St. Georg Reicholzried Öffnungszeiten: Montag 07.00 Uhr - 13.00 Uhr Dienstag 07.00 Uhr - 16.00 Uhr Mittwoch 07.00 Uhr - 16.00 Uhr Donnerstag 07.00 Uhr - 16.00 Uhr Freitag 07.00 Uhr - 13.00 Uhr	St.-Georg-Straße 7	www.dietmannsried.de kiga.reicholzried@dietmannsried.de	68 71
Kindergarten St. Nikolaus Schrattenbach Öffnungszeiten: Montag 07.00 Uhr - 15.00 Uhr Dienstag 07.00 Uhr - 14.00 Uhr Mittwoch 07.00 Uhr - 15.00 Uhr Donnerstag 07.00 Uhr - 15.00 Uhr Freitag 07.00 Uhr - 13.00 Uhr	St.-Nikolaus-Straße 12	www.dietmannsried.de kiga.schrattenbach@dietmannsried.de	58 72 00
Jugendtreff Dietmannsried Öffnungszeiten: Montag 17.00 Uhr – 20.00 Uhr Mittwoch 18.00 Uhr – 21.00 Uhr Freitag 16.00 Uhr – 20.00 Uhr (bitte aktuelle Öffnungszeiten über die Homepage prüfen)	Krugzeller Straße 3	www.dietmannsried.de	58 20 - 20
Grund-/Mittelschule Dietmannsried	Schulstraße 2	www.vs-dietmannsried.de	58 99 80
Bücherei bei der Schule Dietmannsried Öffnungszeiten: Dienstag 08.30 Uhr – 11.30 Uhr Freitag 15.30 Uhr – 18.30 Uhr In den Ferien ist nur am Freitag geöffnet!	Schulstraße 6	www.buecherei.dietmannsried.de buecherei@dietmannsried.de	5 89 98 13
Volkshochschule (VHS) Kempten (Allgäu) VHS-Außenstelle Dietmannsried, Rathaus	Bodmanstraße 2 Rathausplatz 3	www.vhs-kempten.de	08 31 / 70 49 65-0 58 20 - 14
AllgäuStift Geschwister-Roth-Seniorenzentrum - Seniorenwohn- und Pflegeheim - Kurzzeitpflege und Tagespflege	Kirchplatz 6	www.allgaeustift.de	2 30 00
Freibad Dietmannsried Öffnungszeiten: Täglich 09.00 Uhr bis 20.00 Uhr, Montag 09.00 Uhr bis 19.00 Uhr (Kasse schließt jeweils eine halbe Std. vorher)	Laubener Straße 15	www.dietmannsried.de	4 62

Kirchen • religiöse Gemeinschaften

Pfarramt / Name	*Straße/Homepage*	*Telefon*
Katholische Pfarreiengemeinschaft Dietmannsried Pfarrer Dr. Martin Awa Öffnungszeiten: Dienstag 08.30 Uhr - 11.30 Uhr und 15.30 - 18.00 Uhr Freitag 08.30 Uhr - 11.30 Uhr	www.pg-dietmannsried.de Kirchplatz 1	57 57
Evangelische Kirchengemeinde Pfarrerin Andrea Krakau	Krugzeller Straße 1 www.evangelisch-kempten.de	5 89 57 66
Evang.-Freikirchliche Gemeinde	Welserstraße 3 www.efg-dietmannsried.de	
Neuapostolische Gemeinde	Krugzeller Straße 2 B	6 18 14

Ärzte • Zahnärzte • Tierärzte • Apotheken

Ärzte	*Straße*	*Homepage*	*Telefon*
Praxis dres. med. Eberle, Probstried	A.d. Wilhelmshöhe 28	www.doktor-eberle.de	95 95
Dr. Pistel Theresia	Krugzeller Straße	www.dr-pistel.de	13 14
Dr. Schwarz-Gewallig Alexander	Gallusweg 11	www.dr-schwarz-gewallig.de	78 94
Frauenarzt			
Dr. Zahn Tanja	Heisinger Straße 1		58 82 07
Zahnärzte			
Dr. Eckert Eva und Dr. Herreiner Ernst	Fuggerstraße 7	www.zahnarzt-dietmannsried.de	2 32 47 27
Dr. Feigele Norbert	Heisinger Straße 1		2 33 70
Illerhaus Andrea und Klaus	Krugzeller Straße 6	www.praxis-illerhaus.de	6 71 77
Tierärzte			
Die Tierärzte Bockius & Ewert	Fuggerstraße 7	www.unsere-tierarztpraxis.de	69 00
Dr. Späth Hans	Keltenstraße 28		2 50 70
Apotheke			
Rathaus Apotheke	Krugzeller Straße 1	www.rathausapotheke.de	61 00

Kontaktstellen für soziale Anliegen

Name	*Straße*	*Homepage/E-mail*	*Telefon*
Ambulante Kranken- und Altenpflege	Falkenweg 1	www.pflegedienst-dietmannsried.de info@pflegedienst-dietmannsried.de	58 71 87
Dorfhelferinnen-Einsatz			08 31 / 7 04 91-0
Familienpflegewerk Kempten-Oberallgäu		familienpflege@allgaeustift.de	08 31 / 1 86 00
Netzwerk Familie, Frau Catharina Stich	Rathausplatz 3	soziales@dietmannsried.de	58 20-20

Was es sonst noch in Dietmannsried gibt

Jugendparlament

Bürgerstiftung Dietmannsried im Allgäu

Überregionale Veranstaltungen *(aktuell auf www.dietmannsried.de zu finden)*

- Oster-Künstler-Markt
- Gewerbeschau
- Agrarschau
- Palmmarkt
- Abend für Ehepaare
- Second-Hand-Basar für Kinder (Frühjahr/Herbst)
- Lichterfest (alle zwei Jahre im Juli)
- Kinderflohmarkt (Nov)
- Skibasar
- Weihnachtsmarkt (Schrattenbach, Dietmannsried)
- Konzerte (Chöre, Musikkapellen)

Energie- und Wasserversorgung

Erdgasversorgung	*Homepage/E-mail*	*Telefon*
Erdgas Schwaben GmbH	www.erdgasschwaben.de	08 21 / 90 02 45 9

Wasserversorgung

Dietmannsried, Schrattenbach, Probstried, Überbach: 01 70 / 2 28 66 86
Die Gesamthärte des Trinkwassers liegt je nach Einzugsgebiet zwischen 16,0° und 18,0° und ist somit als hartes Wasser (Härtebereich 3 von 4) einzustufen

Zweckverband Fernwasserversorgung Oberes Allgäu, Burgberg		0 83 21 / 18 50
Reicholzried: Wassergenossenschaft	wvg-reicholzried@gmx.de	230 818

Strom

Allgäuer Überlandwerk in Kempten (Allgäu)	www.auew.de	08 31 / 25 21-0
Lech-Elektrizitätswerke	www.lew.de	0800 / 539 638 0

Entsorgung

Müllabfuhr		**Telefon**
ZAK Zweckverband für Abfallwirtschaft Immenstädter Straße 79 a, 87435 Kempten		08 31 / 2 52 82-19
Den aktuellen Abfuhrplan für die Mülltonnen finden Sie auf der Homepage unter	www.zak-kempten.de	

Abwasserentsorgung

Markt Dietmannsried	0 83 74 / 5 82 0-31
Abwasserzweckverband Kempten	0 83 74 / 5 83 40

Wertstoffhof Dietmannsried

Heisinger Straße 33 0 83 74 / 51 16

Öffnungszeiten:

Montag	14.00 - 18.00 Uhr
Mittwoch	14.00 - 18.00 Uhr
Donnerstag	09.00 - 13.00 Uhr
Freitag	14.00 - 18.00 Uhr
Samstag	09.00 - 13.00 Uhr

Ein öffentlich zugänglicher Grüncontainer wurde im Außenbereich des Wertstoffhofes aufgestellt, sodass das Grüngut zeitnah und unabhängig von den Öffnungstagen des Wertstoffhofes entsorgt werden kann. Obwohl der Behälter regelmäßig geleert wird, kann es vorkommen, dass dieser bei Anlieferung voll ist. In diesem Fall bitte keine Säcke oder lose Grünabfälle neben dem Container ablagern.

Standorte für Wertstoffinseln in der Marktgemeinde

Dietmannsried - Ahornstraße, Bahnhofstraße, Henkelsweg, Schulstraße, Wertstoffhof, Laubener Straße
Probstried - Parkplatz bei der Mehrzweckhalle und Hochgratweg
Reicholzried - Grönenbacher Straße
Schrattenbach - Alte Poststraße
Überbach - Ortseingang, Probstrieder Weg

Entsorgung außerhalb der Marktgemeinde

Kompostwerk Schlatt

Altusrieder Str. 80, 87439 Kempten 0 83 74 / 2 31 00-0
Öffnungszeiten: Mo - Sa 14.00 - 17.00 Uhr
April - Mai & Sept - Nov Mo bis Sa 10.00 - 12.00 Uhr

Müllheizkraftwerk

Dieselstraße 20, 87437 Kempten 08 31/5 71 48-0
Öffnungszeiten: Mo - Fr 7.30 - 12.00 Uhr, 13.00 - 17.00 Uhr, Sa 9.30 - 11.30 Uhr

Freizeitinformationen in der Marktgemeinde Dietmannsried

Baden:	***Straße***	***Telefon***
Freibad Dietmannsried,	Laubener Str. 15	46 2
Sachsenrieder Weiher	Sachsenried	freier Zugang
Cafés:		
Café am Rathaus, Memminger Str. 1, Dietmannsried		25 03 0
COFFEE FRIENDS Shop, Steinbühl 1, Dietmannsried		58 94 51 8
Bäckerei Dedler, Memminger Str. 7, Dietmannsried		60 58
Bäckerei Sinz, Heisinger Str. 23, Dietmannsried		67 61
Cafés finden Sie auch im Nachbarort Bad Grönenbach		
Gaststätten:		
Restaurant & Café "Am Rathaus" (mit Biergarten)	Memminger Str. 1	25 03 0
Landgasthof/Pension „Antica da Marcello“ (mit Biergarten),	Heisinger Str. 2	58 63 22 2
Landgasthof „Etna“ (mit Biergarten)	Memminger Straße 2	58 96 08 0
Gasthaus “Goldener Hirsch“	Alte Poststraße 7, www.goldener-hirsch-schrattenbach.de	81 35
Gasthaus „Haweli & Rani Mahal“, indische Küche	Wohlmutser Weg 2, Probstried	58 98 09 4
„Zahn’s Weißes Rössle“ Gasthof - Pension	Hauptstraße 23, www.weissesroessle.de	58 92 97 0
Gasthaus „Zum Rössle“	St.-Georg-Str. 2, Reicholzried	23 23 57 5
Garten:		
Interkultureller Garten „Kleegärtle“	Papierer Weg/Ende, www.kleegaertle.de	01 76 / 20 17 38 70

Geldautomaten:
Sparkasse: Welserstraße 3, Raiffeisenbank: Memminger Str. 8; Probstried: Mühlenweg 5;
Reicholzried: Alpenstraße 1, Schrattenbach: Alte Poststraße 12.

Kinderspielplätze:
Dietmannsried: Henkelsweg, Im Seegader, Allgäustraße, Schulstraße unterhalb Schule; Probstried: Hochvogelweg; Überbach: Beim Sportplatz; Reicholzried: Beim Sportplatz; Schrattenbach: Beim Sportplatz

Langlauf: Information unter www.dietmannsried.de.Ca. 50 km gespurte Langlaufloipen im gesamten Gemeindegebiet

Postagenturen: Im Fenebergmarkt in Dietmannsried, Welserstr. 8

Skaten: Skaterplatz beim Wertstoffhof Dietmannsried

Tennis:		
Tennisplätze Dietmannsried,	Laubener Straße 24	56 47
Tennisclub Zellermühle		60 45

Wandern/Walking:
160 km gekennzeichnete Wanderwege rund um Dietmannsried. Wanderkarten sind in der Gästeinformation im Rathaus erhältlich.
Wanderführungen allgäuweit auf Wunsch: Frau Petra Alban, Illerstraße 9a, Tel. 0176/20173870

Wochenmarkt: Jeden Mittwoch von 8.30 bis 13.00 Uhr auf dem Kirchplatz Dietmannsried

Freizeitinformationen um Dietmannsried

Allgäu-Walser-Fan-Card:
Karte mit Bonuspreisen und vielen weiteren Vorteilen bei über 100 Freizeitpartnern im Oberallgäu und Kleinwalsertal - erhältlich bei der Oberallgäu Tourismus Service GmbH

Angeln:	***Straße***	***Homepage***	***Telefon***
Angelkarten erhalten Sie u.a. bei Waffen Beer			0831/522740
oder im Angler-Fachmarkt Kempten,			0831/7049857
Bäder/Hallenbad/Erlebnisbad:	***Straße***		***Telefon***
Cambomare, Kempten (Allgäu)	Aybühlweg 58		08 31 / 58121-0
Wonnemar, Sonthofen (Allgäu)	Stadionsweg 5		08 32 1 / 78 09 7-0
Alpspitz-Bade-Center ABC, Nesselwang	Badeseeweg 11		08 36 1 / 92 16 2-0
Aquaria, Oberstaufen			08 38 6 / 93 13-0
Eishallen:			
Eisstadion Kempten	Memminger Str. 137		08 31 / 69 73 23 5
Eissporthalle Memmingen	Hühnerbergstr. 19		08 33 1 / 62 43 0
Kinderspielplätze:			
Hallenspielplatz Allgäulino, 87497 Wertach	Alpenstraße 20		
„Bibertal“ Erlebnisspielplatz, Wiggensbach	Xaver-Knoll-Weg		
Spielplatzort Pfronten mit 12 Themenspielplätzen		www.pfronten.de	
Lina Launeland, Waltenhofen	Plabennecstraße 30	www.linalauneland.de	08 30 3 / 92 07 21

Wochenmarkt: In Kempten: Jeden Mi und Sa, 7.00 bis 13.30 Uhr, (Sommer: Residenzplatz Kempten, Winter: Markthalle am Königsplatz)

Aktuelle Termine finden Sie auf unserer Homepage www.dietmannsried.de

Vereine • Organisationen

Ansprechpartner, E-Mail-Adressen und Telefonnummern finden Sie auf unserer Homepage www.dietmannsried.de

Name	***Ort***
Ambulanter Krankenpflegeverein	Dietmannsried
Bayerischer Bauernverband (BBV)	Dietmannsried-Überbach, Probstried-Schrattenbach, Reicholzried
1. Böllerschützen Oberallgäu	Dietmannsried
BRK - Ortsgruppe Dietmannsried/Altusried	alle Ortsteile zusammen vertreten
Chorgemeinschaft	Dietmannsried
CSU Ortsverband	Dietmannsried, Probstried, Reicholzried, Schrattenbach
Deutsch-Franz. Freundeskreis	Dietmannsried
Familienpflegewerk Kempten-Oberallgäu	
Familiensportgemeinschaft Allgäu e.V.	
Faschingsgesellschaft	Dietmannsried
FC Bayern Fanclub „Red Baroons“	Dietmannsried
FC Bayern Fanclub „Rot weiße Bomber“	
Feuerwehren (FFW)	Dietmannsried, Probstried, Reicholzried, Schrattenbach, Überbach
Frauengruppe	Probstried
Förderverein Dietmannsrieder Fußball e.V.	Dietmannsried
Förderverein Freunde der Dorfkirche St. Johannes und St. Vitus Überbach	Überbach
Frauenunion	Dietmannsried
Freie Wähler Ortsverband Freie Wähler Frauengruppe	Dietmannsried
Vereine für Gartenbau- und Landschaftspflege	Dietmannsried, Probstried, Reicholzried, Schrattenbach, Überbach
Gewerbeverband (BDS)	Dietmannried
Interessengemeinschaft Schrattenbach (IGS)	Schrattenbach
Imkerverein	Dietmannsried
Jagdgenossenschaft	Dietmannsried, Probstried, Reicholzried, Schrattenbach, Überbach
Jugend– und Kulturverein Reicholzried	Reicholzried
Jugendblasorchester Allgäuer Tor	alle Ortsteile zusammen vertreten
Jugendleiterrunde	alle Ortsteile zusammen vertreten
Katholische Landjugendbewegung (KLJB)	Dietmannsried, Probstried, Reicholzried, Schrattenbach, Überbach
Kinderspielgruppe	Dietmannsried
Kirchenchor	Probstried, Schrattenbach
Kolpingfamilie	Dietmannsried
Kreisverkehrswacht Kempten und Umgebung	
Krieger- u. Soldatenkameradschaft	Dietmannsried, Probstried, Reicholzried, Schrattenbach
Landfrauen	Dietmannsried-Überbach, Probstried-Schrattenbach, Reicholzried
Musikkapelle	Dietmannsried, Probstried, Reicholzried, Schrattenbach

Vereine • Organisationen

Ansprechpartner, E-Mail-Adressen und Telefonnummern finden Sie auf unserer Homepage **www.dietmannsried.de**

Name	***Ort***
Pfadfindergruppe (Kath. Pfadfinderschaft Europas)	Dietmannsried
Pferdesportverein Balthasarhof e.V.	
Reicholzrieder Boatschers	Reicholzried
Reit- und Fahrverein	Dietmannsried
Schachclub	Dietmannsried
Schrattenbacher Gleitschirmflieger e.V.	Schrattenbach
Schützenverein	Dietmannsried, Probstried, Reicholzried, Schrattenbach, Überbach
Spielgruppen	Dietmannsried
Sportverein Probstried	Probstried
SPD-Ortsverband	Dietmannsried
Stopselclub Probstried	Probstried
Team Werk e.V.	
Theaterverein	Dietmannsried, Reicholzried
Turn- und Sportverein (TSV) Badminton Eishockey Fußball Handball Kegeln Ski Tennis Tischtennis Turnen Volleyball Wandern	Dietmannsried
VdK Ortsverband	Dietmannsried, Probstried/Schrattenbach
Verein zur Förderung d. Reitsports	Dietmannsried
Viehzuchtgenossenschaft Allgäuer Tor	
Viva-Chor	
Wasserwacht Dietmannsried-Lauben	
Wühlmäuse	

Wichtige Telefonnummern

Polizei	**1 10**
Feuer / Rettungsdienst	**1 12**
Krankentransport	**1 92 22**
Auskunft	**1 18 33**
Karten-Sperr-Notruf	**116 116**
Telefonseelsorge	**08 00 / 1 11 02 22**
Frauennotruf	**08 31 / 1 21 00**
Ärztlicher Bereitschaftsdienst Bayern	**116 117**
Behördennummer	**1 15**
Bahnhof Dietmannsried (Fahrkartenautomat), Bahnhofstraße 32	**1 18 61 (Servicenummer)**
Fahrplanauskunft	**08 00 / 150 70 90**

Impressum Herausgegeben vom Markt Dietmannsried, Tel. 08374/5820-24