

Bestandsaufnahme im Rahmen der Richtlinie zur Förderung des Aufbaus von Hochgeschwindigkeitsnetzen im Freistaat Bayern (Breitbandrichtlinie – BbR).

08.02.2016 | Markt Dietmannsried, Rathausplatz 3, 87463 Dietmannsried

Bestandsaufnahme

im Rahmen der Richtlinie zur Förderung des Aufbaus von Hochgeschwindigkeitsnetzen im Freistaat Bayern (Breitbandrichtlinie – BbR) vom 09.07.2014.

1. Der Markt Dietmannsried hat für die Bereiche Finstersteig/Osterwald , Sommersberg/Sachsenried/Kiesels und Langenzeit ein vorläufiges Erschließungsgebiet festgelegt.
2. Im Markt Dietmannsried erfolgt derzeit ein Ausbau der Breitbandversorgung gemäß eines Förderbescheids der Regierung von Schwaben
3. Die derzeitige Ist-Versorgung **unter Hinzunahme der derzeit im Ausbau befindlichen Gebiete** vor der Markterkundung ist in folgender Tabelle und Karte dargestellt:

Die aktuelle Ist-Versorgung im vorläufigen Erschließungsgebiet sieht wie folgt aus:

Tabelle der Ist-Versorgung: Stand vor der Markterkundung									
Download [Mbit/s]	<=15 Mbit/s Down / 1 Mbit/s Up			16 Mbit/s Down / 1 Mbit/s Up			>= 30 Mbit/s Down / 2 Mbit/s Up		
	ja	nein	z.T.	ja	nein	z.T.	ja	nein	z.T.
Finstersteig/Osterwald	x				x			x	
Sommersberg/Sachsenried/Kiesels	x				x			x	
Langenzeit									

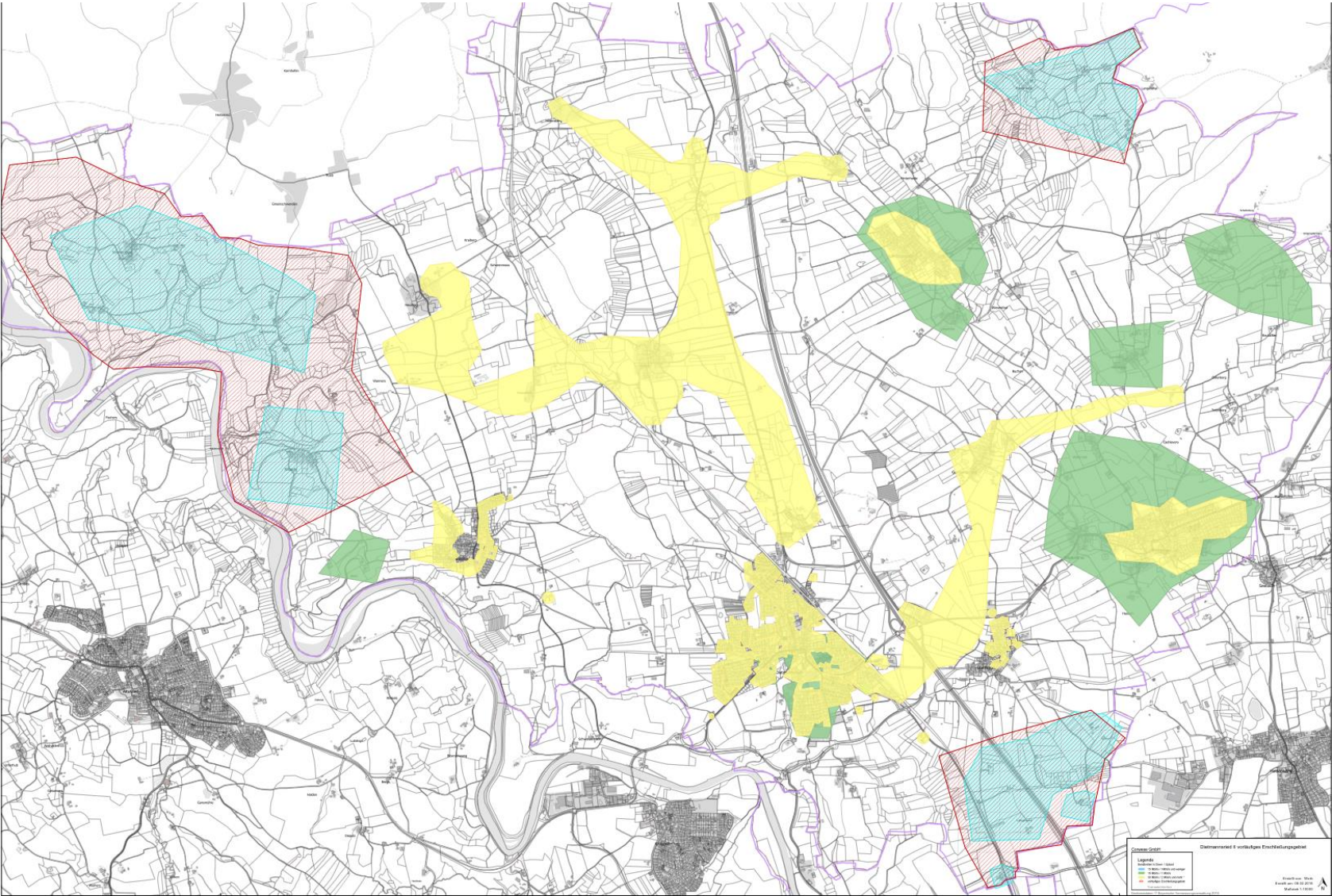

Bestandsaufnahme im Rahmen der Richtlinie zur Förderung des Aufbaus von Hochgeschwindigkeitsnetzen im Freistaat Bayern (Breitbandrichtlinie – BbR).

08.02.2016 | Markt Dietmannsried, Rathausplatz 3, 87463 Dietmannsried

Legende

 vorläufiges Erschließungsgebiet

Bandbreiten in Down-/Upload

 15 Mbit/s / 1 Mbit/s und weniger

 16 Mbit/s / 1 Mbit/s

 30 Mbit/s / 2 Mbit/s und mehr *

* kein weißer NGA-Fleck